

PATRIMONIO HISTÓRICO-ARTÍSTICO DE LA PROVINCIA DE HUELVA

**PONENCIAS DE LAS IX JORNADAS
DEL PATRIMONIO
DE LA SIERRA DE HUELVA**

Organizadas por:

**Las Asociaciones Culturales de la Sierra de Huelva
y Área de Cultura del Excmo. Ayuntamiento de Santa Olalla.**

SANTA OLALLA, MARZO DE 1994.

Edita: DIPUTACIÓN PROVINCIAL DE HUELVA
Imprime: IMPRENTA RAYEGO, S.L.
D.L. BA: 110-1995
I.S.B.N: 84-8163-027-6

Esta publicación ha sido posible
gracias a las aportaciones de:

LA EXCMA. DIPUTACIÓN PROVINCIAL DE HUELVA
Y EL EXCMO. AYUNTAMIENTO
DE SANTA OLALLA.

ÍNDICE

• Saludo del Alcalde	7
<i>Por Juan Fernández.</i>	
• Prólogo	9
<i>Por Félix Sancha.</i>	
• Presentación	11
<i>Por los Coordinadores.</i>	
• Programa de las Jornadas	12
• Ponencias:	
– Las Juderías de Andalucía Occidental	21
<i>Por José Luis Lacabe Riaño.</i>	
– Las Fuerzas Armadas en la Sierra de Huelva durante la Guerra de la Independencia	29
<i>Por José María Segovia Azcárate.</i>	
– El paisaje de la Sierra como Patrimonio Natural y Cultural	39
<i>Por Antonio Fajardo de la Fuente, Antonio Fernández Trisancho.</i>	
– Estudio Antropológico de Santa Olalla	59
<i>Por Andreas König.</i>	
– Apuntes para una Historia de Santa Olalla	67
<i>Por Carlos Ros Carballar.</i>	
– La Emigración a Indias en el Siglo XVI; los Oriundos de la Sierra de Huelva	99
<i>Por D.ª María Jesús Megías Álvarez.</i>	
– Toponimia Gallego-Leonesa de la Sierra	117
<i>Por Rodolfo Recio Moya.</i>	
– Santa Olalla en los Libros de Visita del Arzobispado de Sevilla en el Siglo XVII	145
<i>Por D.ª María del Carmen Calderón Berrocal.</i>	
– El Castillo de Santa Olalla, Excavación y Restauración	185
<i>Por Antonio de Padua Díaz, Miguel Ángel Vargas Durán, Inmaculada Jiménez Aguilar.</i>	
– En torno a la Heráldica Municipal de la Sierra de Huelva	197
<i>Por Juan José Antequera.</i>	

– Esbozo sobre un estudio de los Empedrados Decorativos de la Sierra de Aracena	223
<i>Por José María Medianero Hernández.</i>	
– Catálogo informatizado de las Cuevas y Simas.....	257
<i>Por Genaro Álvarez García.</i>	
• Comunicaciones:	
– Romanización en el Valle de la Rivera de Huelva	275
<i>Por Eduardo Romero Bomba.</i>	
– Las series documentales más significativas de los archivos municipales de la Sierra de Huelva	291
<i>Por Félix Sancha Soria.</i>	
– El Convento-Zillería de la Orden de los Jerónimos en Aroche	297
<i>Por Antonio Rodríguez Guillén.</i>	

Saludo

Estimados amigos:

Deseo daros la bienvenida a esta publicación que recoge las ponencias y comunicaciones de las IX Jornadas del Patrimonio de la Sierra de Huelva, que celebramos en nuestra localidad durante el mes de marzo de 1994.

El desarrollo de estas Jornadas supuso, para Santa Olalla, la oportunidad de contribuir al enriquecimiento de la labor de difusión que se está llevando a cabo por las asociaciones serranas; al mismo tiempo que nos ha permitido dar a conocer nuestro patrimonio a cuantos participaron en las mismas.

Quiero agradecer a la comisión organizadora, representada por su presidente D. Félix Sancha Soria, así como al colectivo de asociaciones culturales de la Sierra, la colaboración que siempre prestaron en su organización y desarrollo.

La relación de agradecimientos sería muy extensa, pero no puedo pasar sin felicitar a los vecinos de Santa Olalla por su participación y, al mismo tiempo, nombrar expresamente la buena disposición de la Delegación Provincial de Cultura, Excma. Diputación Provincial y Entidades y Organismos Patrocinadores.

Deseo que, el transcurrir de las sucesivas Jornadas del Patrimonio de la Sierra de Huelva, contribuya a lograr un mejor futuro para todos los serranos bajo unas mismas señas de identidad.

Juan Fernández Batanero,
Alcalde de Santa Olalla.

Prólogo

En primer lugar, quiero agradecer al Ayuntamiento de Santa Olalla la oportunidad que me brinda al poner a mi disposición esta tribuna para hablar un poco de las Jornadas del Patrimonio.

Cuando en aquellas Jornadas cumbreñas de la Semana Santa de 1993 Santa Olalla asumía la responsabilidad de organizar las IX Jornadas, se hacía justicia con una población tantas veces olvidada en nuestra provincia. Los organizadores nos felicitamos, entonces, por un triple motivo: porque enganchábamos a la Organización a los representantes de las Asociaciones de Santa Olalla, por la oportunidad única que teníamos para conocer la traza urbana y las gentes de aquel municipio y por ser un pueblo que no había organizado aún las Jornadas.

Cuando arribó el momento de la verdad, la población serrana no defraudó las expectativas que había levantado. Nada más llegar nos envolvió su rico patrimonio. Pudimos admirar su castillo construido en tiempos de Sancho IV (1293), su iglesia parroquial de Nuestra Señora de la Asunción (XIV-XVIII), sus ermitas o su crucero camino de la fortaleza. Conocimos datos fundamentales para su historia, como que el nombre de Santa Olalla puede proceder de la ermita o martirio de Santa Eulalia, que en 1729 Felipe V pernoctó en la población, y que la tradición del juego de la Chapa se pierde en la memoria.

Los organizadores de las Jornadas trabajaron duramente para llevarlas a buen puerto e hicieron ímprobos esfuerzos para que todo saliera según el plan previsto. Los coordinadores generales y las cinco asociaciones de Santa Olalla también estuvieron a la altura de las circunstancias, desarrollando un trabajo magnífico en aras de un mejor aprovechamiento para su pueblo.

Las ponencias y comunicaciones fueron seguidas con mucho interés por los asistentes. Destacó la alta participación popular en algunas de ellas. Se llevó a cabo durante los cuatro días un repaso por distintos campos del conocimiento serrano, entre los que destacan las juderías medievales, las fuerzas armadas en el siglo XIX, el desarrollo rural, el paisaje, las prospecciones arqueológicas, la antropología, la emigración a Indias, la toponimia, los sellos medievales, los empedrados, la espeleología, los archivos o los villancicos.

Desde el origen de las Jornadas se está realizando un esfuerzo considerable para transmitir a los pueblos de la Sierra el principio de solidaridad y ayuda mutua. Parece que este trabajo va dando sus frutos, si nos atenemos a las palabras de un vecino de Santa Olalla, las cuales definen muy bien su espíritu: "me sorprende el que personas de otras poblaciones serranas vengáis a ayudarnos y trabajéis por mi pueblo". El día en que este sencillo mensaje se comprenda por todos los sectores, ese día, seremos una auténtica comarca histórica.

Con todos aquellos aditamentos se han elaborado las presentes actas, fruto del esfuerzo y deseo que tienen los serranos para conocer sus signos de identidad, contribuyendo con ello a la divulgación de este espacio y a su desarrollo ulterior. Además, con esta publicación, hemos conseguido desterrar el retraso que se venía produciendo entre las Jornadas celebradas y sus actas correspondientes.

No quisiera terminar sin agradecer a las distintas instituciones y empresas el apoyo que nos prestan. Tenemos la firme convicción de que con su ayuda nos permiten hacer, cada día, comarca. Asimismo, mostrar mi más sincero agradecimiento a la Excma. Diputación Provincial de Huelva que posibilita la edición de estas actas.

Félix Sancha Soria.

Presentación

Concluidas las IX Jornadas del Patrimonio de la Sierra de Huelva, que se desarrollaron en Santa Olalla durante el mes de marzo de 1994, podemos decir que se ha contribuido notablemente a la investigación y difusión de aspectos concretos de nuestra historia y cultura; tanto a nivel local como de toda la Sierra de Huelva.

En esta IX edición, debemos resaltar la importante labor llevada a cabo por el pueblo de Santa Olalla en su conjunto, ya que, tanto el Ayuntamiento como las Asociaciones y Colectivos, no han escatimado esfuerzos a la hora de contribuir para conseguir una excelente organización.

No sería justo dejar pasar la ocasión sin agradecer públicamente la colaboración prestada por aquellos industriales de la localidad que supieron apreciar la magnitud de las Jornadas, así como por el resto de entidades que se implicaron y contribuyeron a su realización.

Para finalizar, quisiéramos animar a todas aquellas personas, asociaciones e instituciones conscientes de nuestro rico patrimonio, para que continúen trabajando y mejorando aquellas actuaciones que contribuyan a que la cultura serrana ocupe el lugar que siempre mereció tener.

**Ángel Vázquez Sánchez.
Ángel Fernández Batanero.**

**PROGRAMA
DE LAS
IX JORNADAS DEL PATRIMONIO
DE LA SIERRA DE HUELVA**

*** * ***

**SANTA OLALLA,
25, 26, 27 y 28 de marzo de 1994**

VIERNES, 25 DE MARZO

11'00 horas: Inauguración de las IX JORNADAS DEL PATRIMONIO DE LA SIERRA DE HUELVA, a cargo de:

- *Excmo. Sr. Gobernador Civil de Huelva.*
- *Excmo. Sr. Delegado Provincial de la Consejería de Cultura y Medio Ambiente de la Junta de Andalucía.*
- *Excmo. Sr. Presidente de la Diputación Provincial de Huelva.*
- *Excmo. Sr. Alcalde-Presidente del Ayuntamiento de Santa Olalla.*

11'30 horas: Charla Magistral a cargo del Excmo. Sr. Rector de la Universidad de Huelva.

12'00 horas: Audición de canciones Sefardíes, en la Iglesia de nuestra Señora de la Asunción, interpretadas pro el **Grupo "SEFARDÍ"**.

CANTO: María Valverde

FLAUTA: Juan Carlos Gómez

GITARRA: José Luis Pastor

12'30 horas: Inauguración y apertura al público de las Exposiciones:

- **Etnografía:** La Actividad Humana en Santa Olalla (Club de Pensionistas Santa Eulalia).
- **Léxico-gráfica:** Orígenes del habla de la Sierra. (Rodolfo Recio Moya).
- **Fotografía:** (Tomás Martínez).
- **Botánica:** Fenología de árboles y arbustos de la Sierra. (Juan Madrazo Osuna).
- **Heráldica:** Escudos Heráldicos de la Sierra. (Amador Rubio Molina).
- **Manualidades:** Pintura y decoración de escayola. (Asociación de mujeres "Raíces" de Santa Olalla).
- **Fotografía:** Infracciones urbanísticas en la Sierra de Huelva. Fotografía: Carlos Valencia. Asesoramiento histórico: Antonio Rodríguez Guillén. Asesoramiento técnico: Eduardo del Valle del Valle.

13'00 horas: Degustación de Productos derivados del Cerdo Ibérico, por gentileza de la Fábrica de Embutidos y Jamones Olalla Ibérica, S.L., de nuestra localidad.

14'30 horas: Almuerzo en el Restaurante Aurelio.

16'30 horas: PONENCIA: *"Las Juderías de Andalucía Occidental"*.

D. José Luis Lacabe Riaño.

Profesor del Consejo Superior de Investigaciones Científicas.

Departamento de Estudios Hebreos.

17'30 horas: Descanso.

17'45 horas: PONENCIA: *"Las Fuerzas Armadas al comienzo del Siglo XIX en la Sierra de Huelva"*.

D. José María Segovia Azcárate.

Presidente de la Real Sociedad Colombiana.

Presentación a cargo de:

D. Olegario Moreno Rodríguez.

Gobernador Militar de la Provincia.

18'45 horas: Descanso.

19'00 horas: PONENCIA: *"Nuevas Propuestas de Desarrollo Rural en la Sierra de Huelva, Recursos y Potencialidades"*.

D.^a Dominga Márquez Fernández.

Catedrática de Geografía e Historia de la Universidad de Sevilla.

21'00 horas: Recital de Poesía, en la carpa situada en la Plaza de Toros, a cargo de **D.^a Encarna Muñoz Delgado.**

21'30 horas: Actuación de Teatro, en la carpa situada en la Plaza de Toros, por el Grupo de Teatro del Club de Pensionistas de Santa Olalla.

Se pondrá en escena la obra:

¿Robustiana la liosa?

¡oh... aquí ocurre alguna cosa!

SÁBADO, 26 DE MARZO

10'30 horas: COMUNICACIÓN INFORMATIVA: *"La Red de Centros de Información del Parque Natural Sierra de Aracena y Picos de Aroche"*.

D. Antonio Franco Ruiz.

Director-Conservador del Parque.

11'00 horas: PONENCIA: *"El Paisaje de la Sierra como Patrimonio Natural y Cultural"*.

D. Antonio Fajardo de la Fuente.

Licenciado en Geografía e Historia.

D. Antonio Fernández Trisancho.

Licenciado en Derecho.

Audiovisual sobre el Paisaje Serrano, a cargo de **D. Manuel Parrales Gil.** Fotógrafo.

12'30 horas: Descanso.

12'45 horas: PONENCIA: *"Prospecciones Arqueológicas en la Sierra de Huelva: El Bronce Medio"*.

D. Víctor Hurtado Pérez.

Profesor del Departamento de Prehistoria y Arqueología de la Universidad de Sevilla.

D. Leopoldo García Sanjuán.

Becario del F.P.I. del Departamento de Prehistoria y Arqueología.

14'00 horas: Almuerzo en el Restaurante "Aurelio".

16'30 horas: PONENCIA: *"Estudio Antropológico de Santa Olalla"*.

D. Andras König.

Antropólogo.

17'15 horas: Descanso.

17'30 horas: FORO PÚBLICO: Presente y Futuro de la Sierra de Huelva.

19'30 horas: PASACALLES del Grupo de Animación CARIKATOR, que representará el espectáculo *"Recolectores de Sueños"*.

La salida será desde la Plaza de la Constitución.

20'30 horas: ACTUACIÓN, en la Iglesia de San Pedro, de la CORAL *"SANTA MARÍA DE LA RÁBIDA"*.

DOMINGO, 27 DE MARZO

11'00 horas: PONENCIA: *"Apuntes para la historia de Santa Olalla"*.

D. Carlos Ros Carballar.

Teólogo y escritor.

Presentación del Libro.

11'45 horas: Descanso.

12'00 horas: PONENCIA: "La Emigración a Indias en el Siglo XVI; los Oriundos de la Sierra de Huelva".

D.ª María Jesús Mejías Álvarez.

Doctora en Historia del Arte. Licenciada en Historia de América.

12'45 horas: Descanso.

13'00 horas: PONENCIA: *"Toponimia Gallego-Leonesa de la Sierra"*.

D. Rodolfo Recio Moya.

Doctor en Historia. Profesor del Liceo "San Pablo" de Leganés (Madrid).

14'00 horas: Almuerzo en el Restaurante "Aurelio".

16'30 horas: Concentración en la Plaza de la Constitución para, desde allí, proceder a visitar los Monumentos más significativos de Santa Olalla:

–Iglesia de Ntra. Sra. de la Asunción (s. XIV).

–Castillo-Fortaleza (s. XIII).

17'30 horas: En la Iglesia de Ntra. Sra. de la Asunción. PONENCIA: *"Santa Olalla en los Libros de Visita del Arzobispado de Sevilla en el Siglo XVII"*.

D.ª María del Carmen Calderón Berrocal.

Archivera del Arzobispado de Sevilla.

18'30 horas: En el interior del Castillo-Fortaleza. PONENCIA: *"El castillo de Santa Olalla, Excavación y Restauración"*.

D. Antonio de Padua Díaz.

Arqueólogo.

D. Miguel Ángel Vargas Durán.

Arqueólogo.

D.ª Inmaculada Giménez Aguilar.

Arquitecto.

21'00 horas: ACTUACIÓN, en la carpa instalada en la Plaza de Toros, del Grupo *"LA CUADRILLA"* del programa de Canal Sur *"Tal como somos"*.

LUNES, 28 DE MARZO

11'00 horas: PONENCIA: *"Sellos Concejiles Medievales"*.

D. Juan José Antequera.

Correspondiente de la Real Academia de la Historia.

11'45 horas: Descanso.

12'15 horas: PONENCIA: *"Esbozo sobre un Estudio de los Empedrados Decorativos de la Sierra de Aracena"*.

D. José María Medianero Hernández.

Profesor del Departamento de Historia del Arte de la Universidad de Sevilla.

14'00 horas: Almuerzo en el Restaurante "Aurelio".

16'30 horas: PONENCIA: *"Avance al Catálogo espeleológico de la Provincia de Huelva: Primer trabajo sistemático"*.

D. Genaro Álvarez García.

Presidente de la Sociedad Espeleológica GEOS.

Miembro del grupo de Investigación Andaluz ("Cuaternario y Geomorfología").

19'00 horas: Lectura de Conclusiones y Clausura de las IX JORNADAS DEL PATRIMONIO DE LA SIERRA DE HUELVA, a cargo del Sr. Presidente de las Jornadas.

Presentación de la sede de las X Jornadas del Patrimonio.

21'30 horas: En la Iglesia de Ntra. Sra. de la Asunción. CONCIERTO de Marchas de Semana Santa.

COMUNICACIONES PRESENTADAS A LAS JORNADAS

- **D. EDUARDO ROMERO BOMBA.**
ARQUE-ÓLOGO.

"Romanización en el Valle de la Rivera de Huelva".

- **D. FÉLIX SANCHA SORIA.** PRESIDENTE DE
LAS JORNADAS DEL PATRIMONIO DE LA SIE-
RRA DE HUELVA.

*"Algunas Series Documentales de interés en los
Archivos Municipales de la Sierra de Huelva".*

- **D. ANTONIO RODRÍGUEZ GUILLÉN.**

*"El Convento Cillería de la Orden de los Jerónimos
de Aroche".*

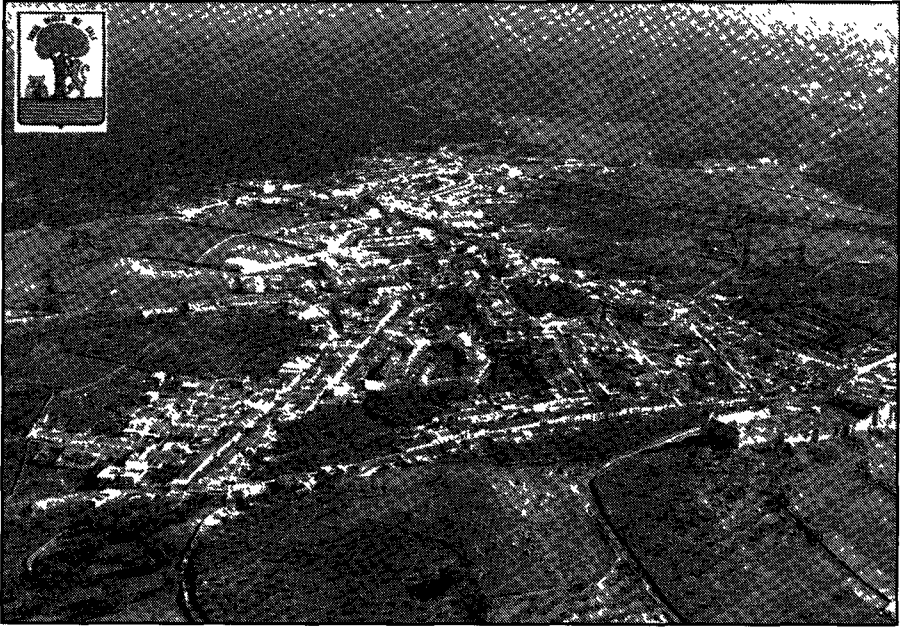

Santa Olalla, vista aérea.

Ponencias

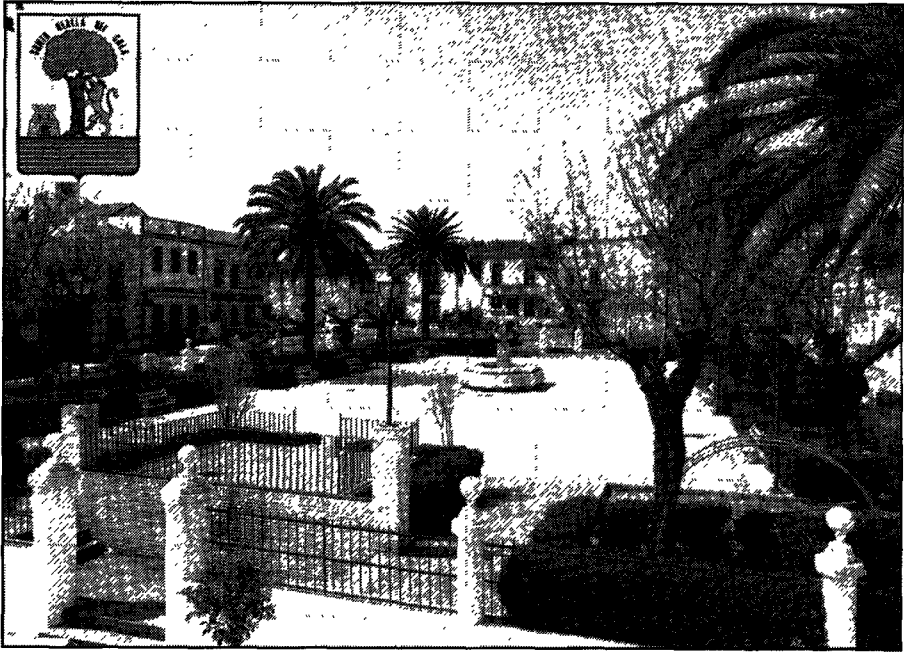

Comunicaciones